НОВОПОЛОЦК - ГЕНЕРАЛЬНЫЙ ПЛАН

СХЕМА ГЕНЕРАЛЬНОГО ПЛАНА

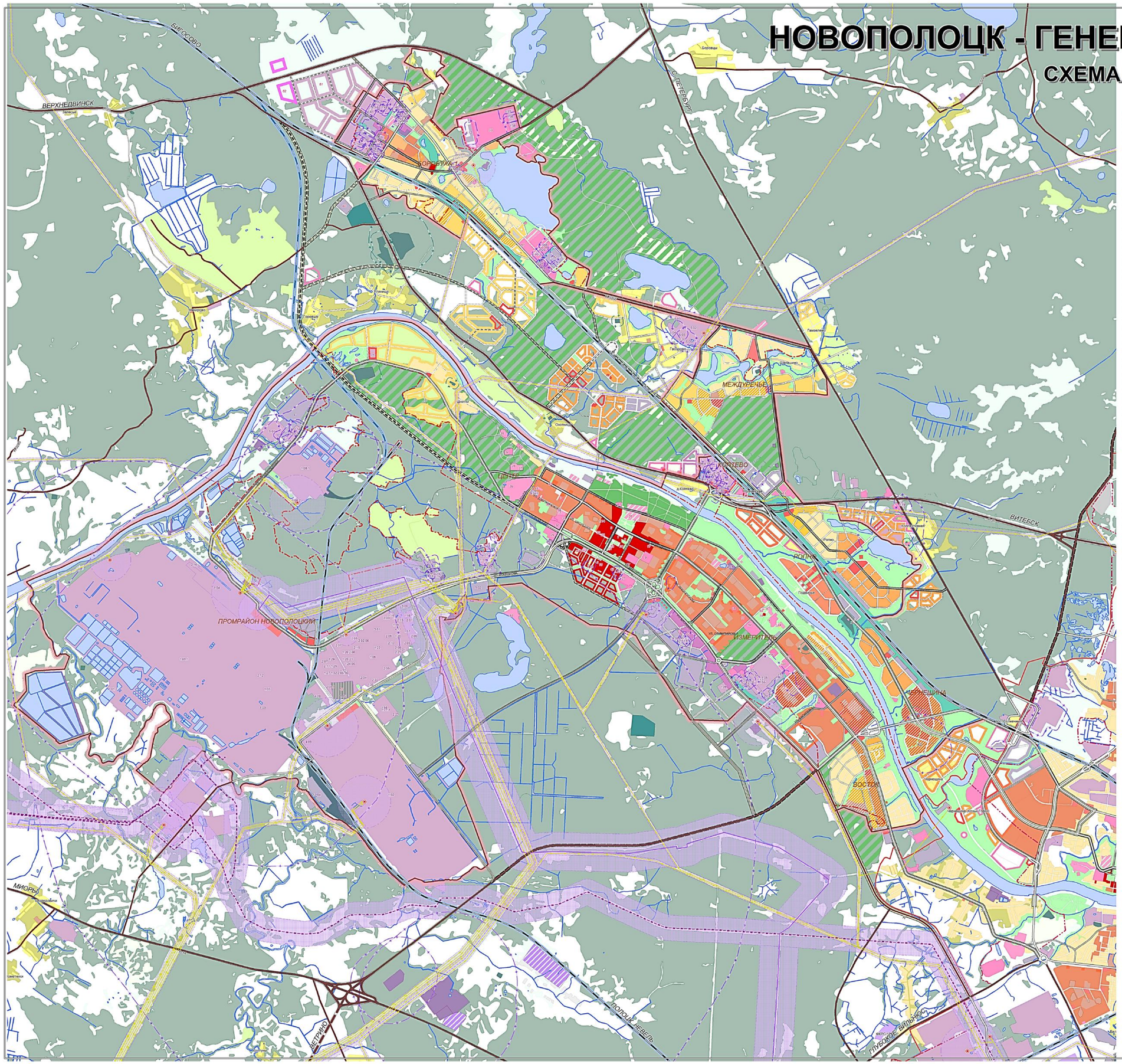
БИГОСОВО
ВЕРХНЕДВИНСК
Залесье
Боровцы
Ленинско
Горовый
Гамалеево
Гаврюшино
Ивашино
Окунево
МЕЖДУРЕЧЬЕ
Цевлево
Колтево
д.Колтево
Ивановский
Ивановский
Ивановский