Проект застройки микрорайона N10 в г. Новополоцке

Развертка по ул. Молодежной

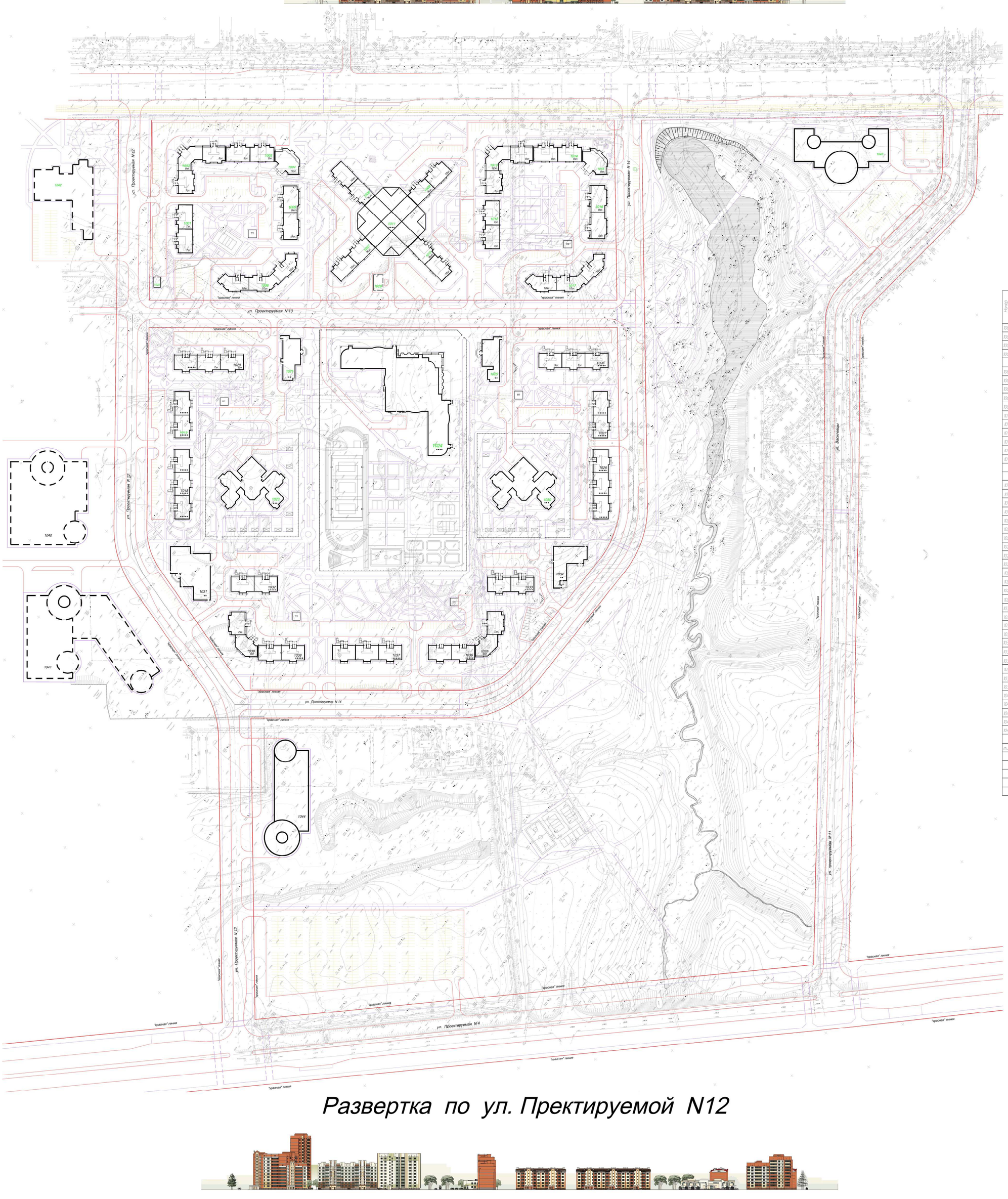

Схема ситуационного плана

Ведомость жилых и общественных зданий и сооружений

Номер на плане	Наименование и обозначение	Этажность	Количество зданий	Количество квартир зда-ния	Количество квартир все-го	Площадь, м² застройки здания	Площадь, м² застройки всего	Площадь, м² общая и/ч-р здания	Площадь, м² общая и/ч-р всего	Строительный объем, м³ здания	Строительный объем, м³ всего
1001	Жилой дом КГС	7	1	56	–	747.90	–	2968.00	–	15986.28	–
1002	Жилой дом КГС	7,9	1	100	–	1257.36	–	5181.86	–	31029.75	–
1003	Жилой дом КГС	9	1	72	–	747.90	–	3816.0	–	19204.56	–
1004	Жилой дом (повт.прим.)	12	1	55	–	507.04	–	3369.87	–	17137.95	–
	Встроенные помещения отделения связи, банка	–	–	–	–	–	–	–	–	–	–
1005	Жилой дом КГС	9	1	72	–	784.61	–	4273.29	–	20566.41	–
1006	Жилой дом (энергоэффективный)	10	1	119	–	1154.02	–	7104.79	–	34326.55	–
1007	Жилой дом	16, 10	1	136	–	1154.64	–	9603.27	–	49701.18	–
1008	Жилой дом	16, 10	1	136	–	1154.64	–	9603.27	–	49701.18	–
1009	Жилой дом	16, 10	1	136	–	1154.64	–	9603.27	–	49701.18	–
1010	Жилой дом	16, 10	1	136	–	1154.64	–	9603.27	–	49701.18	–
1011	Дом торговли	4	1	–	–	–	–	–	–	–	–
1012	Жилой дом КГС	7	1	56	–	747.90	–	2968.00	–	15986.28	–
1013	Жилой дом	7,9,12	1	112	–	1255.50	–	6947.12	–	34745.73	–
1014	Жилой дом К1 с	9	1	72	–	747.90	–	3816.0	–	19204.56	–
1015	Жилой дом	9	1	32	–	402.86	–	1704.8	–	10126.32	–
	Встроенные помещения аптеки, раздаточные,	1	1	–	–	–	–	–	–	–	–
	пункт молочной кухни										
1016	Жилой дом КГС	9	1	72	–	784.61	–	4273.29	–	20566.41	–
1017	Жилой дом (энергоэффективный)	10	1	119	–	1154.02	–	7104.79	–	34 106.55	–
1018	Жилой дом К1 с (повторно прим.)	5	1	60	–	1041.06	–	3001.80	–	15307.5	–
1019	Жилой дом КГС (повторно прим.)	5	1	40	–	694.04	–	2001.20	–	10205.00	–
1020	Жилой дом (повторно прим.)	9,7,5	1	84	–	1066.03	–	6418.40	–	27823.74	–
1021	Предприятие бытового обслуживания	2	1	–	–	674.69	–	1203.02	–	4246.15	–
1022	Повысительная насосная станция	1	1	–	–	65.41	–	48.49	–	167.57	–
1023	Детский сад на 220 мест (повторно прим.)	3	1	–	–	1812.0	–	4824.56	–	19150.0	–
1024	Средняя школа на 720 мест (повторно прим.)	4	1	–	–	4291.0	–	19692.7	–	65071.0	–
1025	Ж.к. помещения для работы с населением	2	1	–	–	648.24	–	1190.62	–	4172.93	–
1026	Жилой дом (подземно-наземный)	18,7,5	1	84	–	1066.03	–	6418.40	–	22823.74	–
1027	Жилой дом КГС (повторно прим.)	5	1	40	–	694.04	–	2001.20	–	10205.00	–
1028	Жилой дом (повторно прим.)	5	1	60	–	1041.06	–	3001.80	–	15307.5	–
1029	Распределительная подстанция	1	1	–	–	–	–	–	–	–	–
1030	Детский сад на 220 мест (повторно прим.)	3	1	–	–	1812.0	–	4824.56	–	19150.0	–
1031	Универсам	2	1	–	–	1434.97	–	3085.42	–	10469.38	–
1032	Жилой дом КГС (повторно прим.)	5	1	40	–	694.04	–	2001.20	–	10205.00	–
1033	Жилой дом КГС (повторно прим.)	5	1	40	–	694.04	–	2001.20	–	10205.00	–
1034	Кафе,столовая на 50 посадочных мест	2	1	–	–	885.93	–	1561.39	–	5634.53	–
1035	Жилой дом КГС	7,9	1	64	–	748.73	–	3439.17	–	17363.99	–
1036	Жилой дом КГС (повторно прим.)	5	1	40	–	694.04	–	2001.20	–	10205.00	–
1037	Жилой дом (повторно прим.)	5	1	60	–	1041.06	–	3001.80	–	115307.5	–
1038	Жилой дом КГС (повторно прим.)	5	1	40	–	694.04	–	2001.20	–	10205.00	–
1039	Жилой дом КГС	7,9	1	64	–	748.73	–	3439.17	–	17363.99	–
1040	Паркинг		1	–	–	2509.0	–	13603.0	–	59667.0	–
1041	Паркинг		1	–	–	2509.0	–	13603.0	–	59667.0	–
1042	Клуб на 25 мест с вид. гидротехн. наземные пом.		1	–	–	2950.94	–	9480.36	–	30424.7	–
1043	Физкультурно-оздоровительный центр		1	–	–	–	–	–	–	–	–
1044	Многоуровневый гараж-стоянка на 355 м-мест		1	–	–	2707.64	–	21520.68	–	61926.94	–
тп.1	Трансформ.подстанция	1	6	–	–	96.92	581.52	513.8	3079.48	546.41	2018.46

Развертка по ул. Пректируемой N12

Проектировщик: Новополоцкий филиал УП "Институт Витебскгражданпроект"